

# MS Fernão de Magalhães

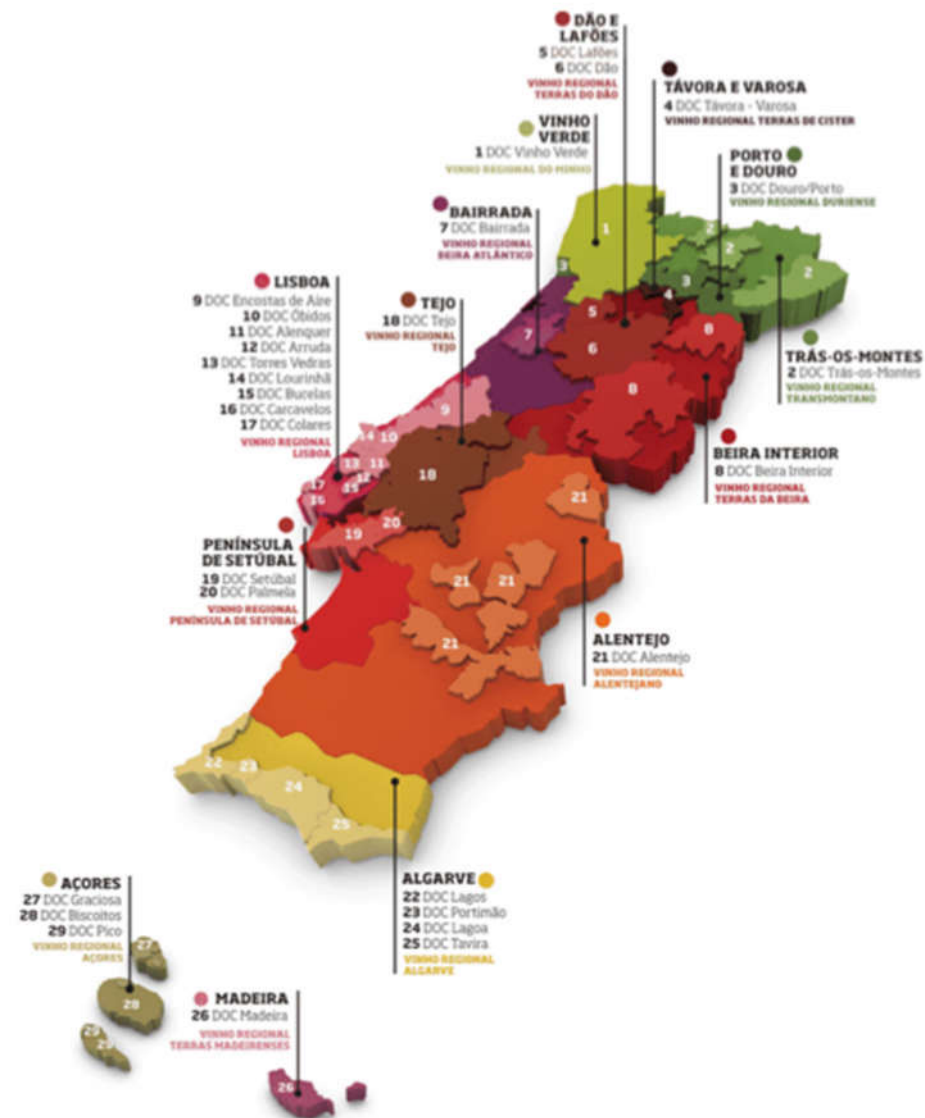

## Weine und Getränke

Weine Region

Douro Region

Der Wein, der die Douro Region unmittelbar charakterisiert, ist der Portwein. Geboren auf armen Böden und steilen Hängen des Douro-ufers, ist der Portwein der Botschafter unter den portugiesischen Weinen. Im Nordosten Portugals gelegen, ist die Douro Region von den Gebirgszügen Marão und Montemuro begrenzt. Sie umfasst um die 250 000 Hektar, die Weinanbaufläche beträgt jedoch nur 40 000 Hektar.

Die meisten Böden bestehen aus Schiefer, und sind schwierig zu bearbeiten, die steilen Hänge erschweren die Arbeit noch zusätzlich. Der Weinanbau reicht in den tiefen Tälern bis an die Ufer des Flusses heran und bildet so ein beeindruckendes Landschaftsbild. 2001 wurde das Gebiet von die UNESCO als Weltkulturerbe klassifiziert. Hinzukommt die Exzellenz der produzierten Weine in den drei Unterregionen des Douros: der Baixo-Corgo im Westen, der Cima Corgo im Zentrum und Douro Superior im Osten. Die besten Portweine wachsen auf den ariden Hängen in Flussnähe, während Tafelweine auf den kühleren Hängen wachsen. Der Baixo Corgo, der vormals als bestes Anbaugebiet für den Portwein galt, wird heute als hervorragend für den Anbau von Tafelweinen eingestuft. In Pinhão (Cima Corgo), erreichen die Weinbeeren höhere Öchslegrade und zeichnen somit die Region für die Produktion von Vintage-Weinen aus. Weißweine, Perlweine und Muskateller kommen aus den höher gelegenen Regionen Cima Corgo und Douro Superior.

### **Vinho Verde Region**

Im kühlen, regenreichen und fruchtbaren Norden Portugals wachsen auf kargen, sandigen Granitböden frische, schnell zu konsumierende Weine (Vinho Verde). Neben den wohlbekanntesten weißen Sorten gibt es lokal auch rote Varianten, die sehr Tannin haltig sind.

### **Bairrada**

Anbaugebiet um die Stadt Águeda. Hier entstehen schwere Rotweine aus der Baga-Traube.

### **Dão**

Das traditionsreiche Weinanbaugebiet des Dão liegt in der gebirgigen Beira-Region, nördlich des höchsten Gebirges Portugals, der Serra da Estrela, und wird ebenfalls von den Gebirgen Buçaco und Caramulo durchzogen – die Weingärten sind aus diesem Grund auch typischerweise in Terrassenform angelegt. Das Gebiet ist nach dem gleichnamigen Fluss benannt, der es durchfließt. Die wichtigsten Rebsorten sind für Rotwein Tourigo, Tinta Pinheira und Alvarelhão, für Weißwein Arinto, D. Branca und Barcelos.

### **Estremadura**

Küstenstreifen bei Lissabon mit atlantischem Klima und vielfach sandigen Böden. Die Weine sind frisch und modern.

### **Terras do Sado**

Die Regionen Palmela und Setúbal. Trockene Weißweine, klassische Rotweine und Muskateller werden produziert. Der bekannteste Muskateller aus der Region Setúbal ist der *Moscatel Roxo*, der erst nach 20-jähriger Kellerreifeung auf den Markt kommt.

### **Beira Interior, Távora-Varosa e Lafões**

Diese Regionen liegen im Landesinneren zwischen Beira Baixa und Beira Alta, in der Nähe zur spanischen Grenze. Die Böden in dieser Region sind granitischen und schiefrigem Ursprung. Die Region hat somit gute Bedingungen für den Anbau frischer, aromatischer Weißweine aber ebenso für fruchtig vollmundige Rotweine.

### **Alentejo**

Alentejo ist eine der größten Weinanbauregionen Portugals, wo sich der Blick in den weiten Ebenen verliert, die von kleinen Hügeln unterbrochen werden. Im Süden Portugals gelegen, ist der Alentejo eine sehr sonnige Region, die ein perfektes Reifen der Trauben ermöglicht. Da die Temperaturen sehr hoch sind, muss der Wein in den Sommermonaten gewässert werden. Der dominierende Geländetyp in der Region ist die Ebene. Die Weine sind an steilen Hängen der Hügel oder in den Ebenen angepflanzt, auf heterogenen Kreide und Sandstein-Schieferböden. DOC Weißweine aus dem Alentejo sind normalerweise lieblich und leicht säuerlich, mit einem Aroma aus tropischen Früchten. Die Rotweine sind gehaltvoll, reich an Tanninen und einem Aroma von Waldfrüchten

### **Madeira**

Die Atlantikinsel mit ihrem tropischen Klima ist berühmt für ihre Madeira-Sorten.

### **Azoren**

Weinbau wird auf den Inseln Graciosa, Pico und Terceira betrieben (DOC-Gebiete Pico, Biscoito (Terceira) und Graciosa). Der Weinbau auf Pico ist als Weinbaukulturlandschaft der Insel Pico als UNESCO-Welterbe anerkannt.

### **Tejo (vormals Ribatejo)**

Das zentral in Portugal gelegene landwirtschaftliche Herzstück weist sehr gute mineralische Böden auf, die oft mit Kies durchsetzt sind, und profitiert durch seine Lage am Fluss [Tejo](#). Das Klima ist ganzjährig mild.

## **Getränke**

## Wasser

Sprudelwasser	50 cl	1.20€
Stiles Wasser	50 cl	1.20€
Sprudelwasser	150 cl	2.00€
Stiles Wasser	150 cl	2.00€

## Säfte

Coca-Cola	20 cl	2.80€
Coca-Cola Light	20 cl	2.80€
Seven-Up	20 cl	2.80€
Schweeps Tonic Water	20 cl	2.80€
Schweeps Ginger Ale	20 cl	2.80€
Orangensaft	20 cl	2.80€
Apfelsaft	20 cl	2.80€
Apfelschorle	20 cl	3.00€
Ananassaft	20 cl	2.80€
Pfirsichsaft	20 cl	2.80€
Zitronensaft	20 cl	2.80€
Tomatensaft	20 cl	2.80€
Ice Tea	20 cl	2.80€

## Biere

Bier vom Fass	35 cl	3.00€
Bier vom Fass	50 cl	4.50€
Radler	35 cl	3.00€
Radler	50 cl	4.50€
Bier ohne Alkohol	35 cl	3.00€

## Kaffee

Espresso		1.80€
Großer Tasse Kaffee		2.20€
Milchkaffee		2.60€
Cappuccino		3.20€
Tee/Infusion	35 cl	2.20€

## Getränke

## Weißwein Flaschen

1. Terra Franca Vinho Regional das Beiras	75 cl	15.00€
2. Só Pias Alentejo D.O.C.	75 cl	15.00€
3. Encostas do Peso Douro D.O.C.	75 cl	15.00€
4. Vinha do Monte Alentejo D.O.C.	75 cl	16.50€
5. Saint-Anian Chardonay Pays D'OC	75 cl	17.00€
6. Gazela D.O.C. Vinho Verde	75 cl	17.00€
7. Dão Grão Vasco Região do Dão	75 cl	17.00€
8. Planalto Douro D.O.C.	75 cl	20.00€
9. João Pires Vinho Regional Peninsula de Setúbal	75 cl	22.00€
10. Protos Verdejo Ribera del Duero	75 cl	32.50€

## Rosé Wein Flaschen

11. Terra Franca Vinho Regional das Beiras	75 cl	15.00€
12. Encostas do Peso Douro D.O.C.	75 cl	15.00€
13. Mateus Rose Douro D.O.C.	75 cl	17.00€
14. Redoma Nieport Douro D.O.C.	75 cl	24.00€

## Getränke

### Rotwein Flaschen

15. Terra Franca	75 cl	15.00€
------------------	-------	--------

Vinho Regional das Beiras		
16.Só Pias	75 cl	15.00€
Alentejo D.O.C.		
17.Encostas do Peso	75 cl	15.00€
Douro D.O.C.		
18.Dão Grão Vasco	75 cl	15.00€
Região do Dão		
19.Côtes du Rhône Villages Laudun	75 cl	17.00€
Domaine de Rabusas		
20.Terras de Estremoz	75 cl	17.00€
Alentejo D.O.C.		
21.Vinha do Monte	75 cl	18.00€
Alentejo D.O.C.		
22.Duque de Viseu	75 cl	18.00€
Região do Dão		
23.Vinha dos Santos (Quinta dos Frades)	75 cl	20.00€
Douro D.O.C.		
24.Papa Figos	75 cl	23.00€
Douro D.O.C.		
25.Post Scriptum	75 cl	33.00€
Douro D.O.C.		
26.Protos Roble	75 cl	33.00€
Ribera del Duero		

## Prestige Weinflaschen

### Weißwein

27.Quinta dos Carvalhais Encruzado	75 cl	33.00€
Região do Dão		
28.Macôn Fuissé Aegerter	75 cl	29.00€
Bourgogne		

### Rotwein

29.Château Carbonnieux	75 cl	42.00€
Pessac Leognan-Bordeaux		
30.Quinta da Leda (Casa Ferreirinha)	75 cl	59.00€
Douro D.O.C.		
31.Herdade do Peso Reserva	75 cl	35.00€
Alentejo D.O.C.		

## Getränke

### Offene Weißweine (im Glass)

1. Terra Franca	19 cl	4.00€
-----------------	-------	-------

Vinho Regional das Beiras		
<b>2. Só Pias</b>	19 cl	4.00€
Alentejo D.O.C.		
<b>3. Encostas do Peso</b>	19 cl	4.00€
Douro D.O.C.		
<b>5. Saint-Anian Chardonay</b>	19 cl	4.50€
Pays D'OC		
<b>6. Gazela</b>	19 cl	4.50€
D.O.C. Vinho Verde		

### Offene Rosé Weine (im Glass)

<b>11.Terra Franca</b>	19 cl	4.00€
Vinho Regional das Beiras		
<b>12.Encostas do Peso</b>	19 cl	4.00€
Douro D.O.C.		
<b>13.Mateus Rosé</b>	19 cl	4.50€
Douro D.O.C.		

### Offene Rotweine (im Glass)

<b>15.Terra Franca</b>	19 cl	4.00€
Vinho Regional das Beiras		
<b>16.Só Pias</b>	19 cl	4.00€
Alentejo D.O.C.		
<b>17.Encostas do Peso</b>	19 cl	4.00€
Douro D.O.C.		
<b>19.Côtes du Rhône Villages Laudun</b>	19 cl	4.50€
Domaine de Rabusas		

## Getränke

### Sekt Flaschen

<b>Corte Real</b>	75 cl	17.00€
Portugal		
<b>Raposeira</b>	75 cl	25.00€
Portugal		

### Champagne Flaschen

<b>Lanson</b>	75 cl	39.00€
---------------	-------	--------

Frankreich		
Janison (Rosé)	75 cl	45.00€
Frankreich		
Moet et Chandon	75 cl	49.00€
Frankreich		

### Offene Sekt (im Glass)

Corte Real	14 cl	3.00€
Raposeira	14 cl	4.50€

### Digestive

Whisky Bourbon	4 cl	4.20€
Whisky Golden Loch (Scotch)	4 cl	4.20€
Whisky Jack Daniels	4 cl	5.70€
Whisky Jameson	4 cl	5.70€
Whisky Johnnie Walker (Black/Red)	4 cl	5.70€
Whisky Glenfiddich	4 cl	5.70€
Cognac	2 cl	4.70€
Calvados	2 cl	4.70€
Armagnac	2 cl	4.70€
Cointreau	2 cl	4.70€
Portugiesische Digestif	2 cl	4.70€
Branntweine	2 cl	4.70€
- Gewürtztrester		
- Mirabellenschnaps		
- William Birnenschnaps		
- Himbeerschnaps		
- Zwetschgenschnaps		